豊中・宝塚・伊丹・池田・箕面・川西
マンション・一戸建て探しからリフォームの事まで
北摂阪神不動産ナビ

尼崎市東園田町 土地 4,980万円

写真

間取り図

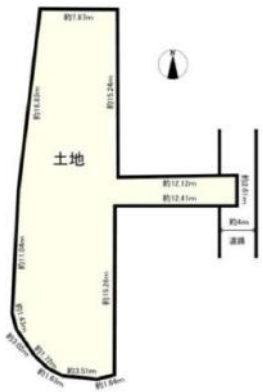

写真

物件の地図

物件種目	土地		
物件No.	55287		
所在地	兵庫県尼崎市東園田町3丁目		
価格	4,980万円	月々支払額	140,579円 ※1

土地面積	329.41㎡(99.65坪)	坪単価	
小学校区	園和北小学校	中学校区	園田東中学校

建ぺい率	60%	容積率	200%
都市計画	市街化区域	用途地域	第一種中高層住居専用
地目	宅地	現況	

交通	阪急神戸本線園田駅から徒歩14分
接道状況	東側：幅員4m　私道に2.6m接面
設備	
周辺環境	
セールスポイント	
備考	※セットバック部分約5.2㎡

この物件の詳細情報は・・・http://www.nexus-japan.jp/estate/details_l13428.html

※1　全額借入、35年返済、変動金利 1%の場合
※2　状況によっては契約済、または価格に変動が生じる場合がございますので、あらかじめご了承くださいませ。

株式会社ネクサスジャパン　TEL:0800- 222- 6677

住所：大阪府池田市神田2-6-25　ホームページ：http://www.nexus-japan.jp/　FAX：072- 750- 0068　情報有効期限：2025/07/01